

NIHAVEND ŞARKI

Usûlü : SEMAİ

(Aşkın tadı sende güzel İstanbul)

Söz ve Müzik :
EROL GÜNGÖR

(♩ = 144)

Süre : 4' 45"



(ARANAĞMESİ_____)

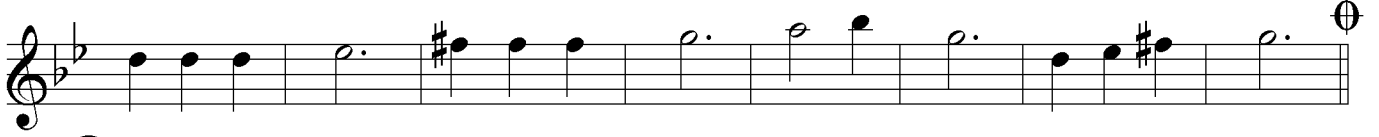

Aş kın ta dı sen de gü zel İs tan bul (SAZ_____)



Sen siz aş kı ben ney le yim İs tan bul (SAZ_____)



Ay rıl sam da bir gün bi le ya nın dan (SAZ_____)



Aklım fik rim sen de ka lır İs tan bul (SAZ_____) (SAZ_____)



Sa na has ret a cı ve rir in sa na (SAZ_____)



Se ni se ven in san la ra sor sa na (SAZ_____)



Kal bin de sin her se ve nin u nut ma (SAZ_____)



Sen ken di ne bir İs tan bul bul sa na (SAZ_____) D.C.

./...

NIHAVEND ŞARKI

(2. Sahife)

EROL GÜNGÖR

②

Ne de şık tır— Kız ku le si her ge— ce (SAZ————)

Köp rü le rin çö zül me yen bil me ce (SAZ————)

Ge mi le rin ku ğu gi bi— sü zü— lür (SAZ————)

Sen de yet miş yı la be del her ge ce (SAZ————)

Öv gü yet mez ta ri hi ne— şa— nı na (SAZ————)

Bü yü le nir— kim ge lir se ya nı— na (SAZ————)

Han gi şe hir— se nin ka dar ö vü— lür (SAZ————)

----- Finalde 3 kez tekrarlanacak ----- (Son)

Se ven le rin can ka tar sın ca nı na (SAZ————) E.B.

①

Aşkın tadı sende güzel İstanbul
Sensiz aşkı ben neyleyim İstanbul
Ayrılısam da bir gün bile yanından
Aklım, fikrim sende kalır İstanbul..

Sana hasret acı verir insana
Seni seven insanlara sorsana
Kalbindesin her sevenin unutma
Sen kendine bir İstanbul bulsana..

②

Ne de şıktır Kız kulesi her gece
Köprülerin çözülmeyen bilmece
Gemilerin kuğu gibi süzülür
Sende yetmiş yıla bedel her gece..

Övgü yetmez tarihine şanına
Büyülenir kim gelirse yanına
Hangi şehir senin kadar övülür
Sevenlerin can katarsın canına..

(Erol GÜNGÖR)